

BCDI WEB MODE D'EMPLOI - Mise à jour 11 Mai 2010

- BCDI Web est une **base de données** qui répertorie l'ensemble des documents présents au CDI (livres, manuels, journaux, revues...) ainsi qu'une sélection de sites Internet. BCDI est un **logiciel documentaire** qui vous permet de faire des recherches dans le fonds documentaire du CDI et de repérer tous les documents qui correspondent à votre sujet.
- Les principales **nouveautés** de **BCDI Web** par rapport à l'ancienne version sont : une *nouvelle interface* ; des *nouvelles possibilités de recherche* (recherche thématique simple « rapide », avancée, recherche par critères, recherche par thésaurus ; possibilité de restreindre la recherche...

1) L'accès à BCDI Web

Pour accéder à BCDI Web, cliquez sur le bureau, sur le **raccourci Internet** « **BCDI Web** ».

2) Avantages et inconvénients de BCDI

- **Avantages de BCDI :**
 - Il permet l'accès rapide à une information organisée et **structurée**.
 - Il propose l'accès en une recherche à **plusieurs supports** : livres, revues, sites Internet, DVD...
 - Tous les documents présents dans BCDI ont été sélectionnés par une documentaliste. Ils sont donc **pertinents, fiables** et adaptés au **niveau** des lycéens.
 - La présence des *résumés* et des *descripteurs / mots-clés* constituent une aide pour **sélectionner** les documents utiles à sa recherche. Cela fait gagner du temps et cela donne une idée sur ce que l'on peut trouver sur le sujet.
 - BCDI facilite la recherche sur **Internet** : réflexion sur le sujet et ses besoins d'informations (thésaurus), choix des mots-clés et de l'équation de recherche, sélection des documents et des informations...
- **Inconvénients de BCDI :**
 - Les réponses sont limitées par le fonds du **CDI** et par la liste de sites Internet de BCDI. Il n'y a pas forcément des réponses sur tous les sujets notamment lorsqu'il s'agit de sujets d'actualités. Certains sujets sont plus porteurs que d'autres...
 - BCDI n'est accessible que sur le **réseau du lycée** (serveur pédagogique). On ne peut pas le consulter de chez soi...

3) La recherche par critères

- Ce type de recherche est à utiliser quand on connaît déjà au moins **un élément de référence du document** recherché : **auteur, titre, éditeur, collection...**
C'est le cas par exemple lorsqu'un professeur ou un camarade vous recommande un titre de livre ou un auteur...
- **Exemple de recherche par TITRE :**

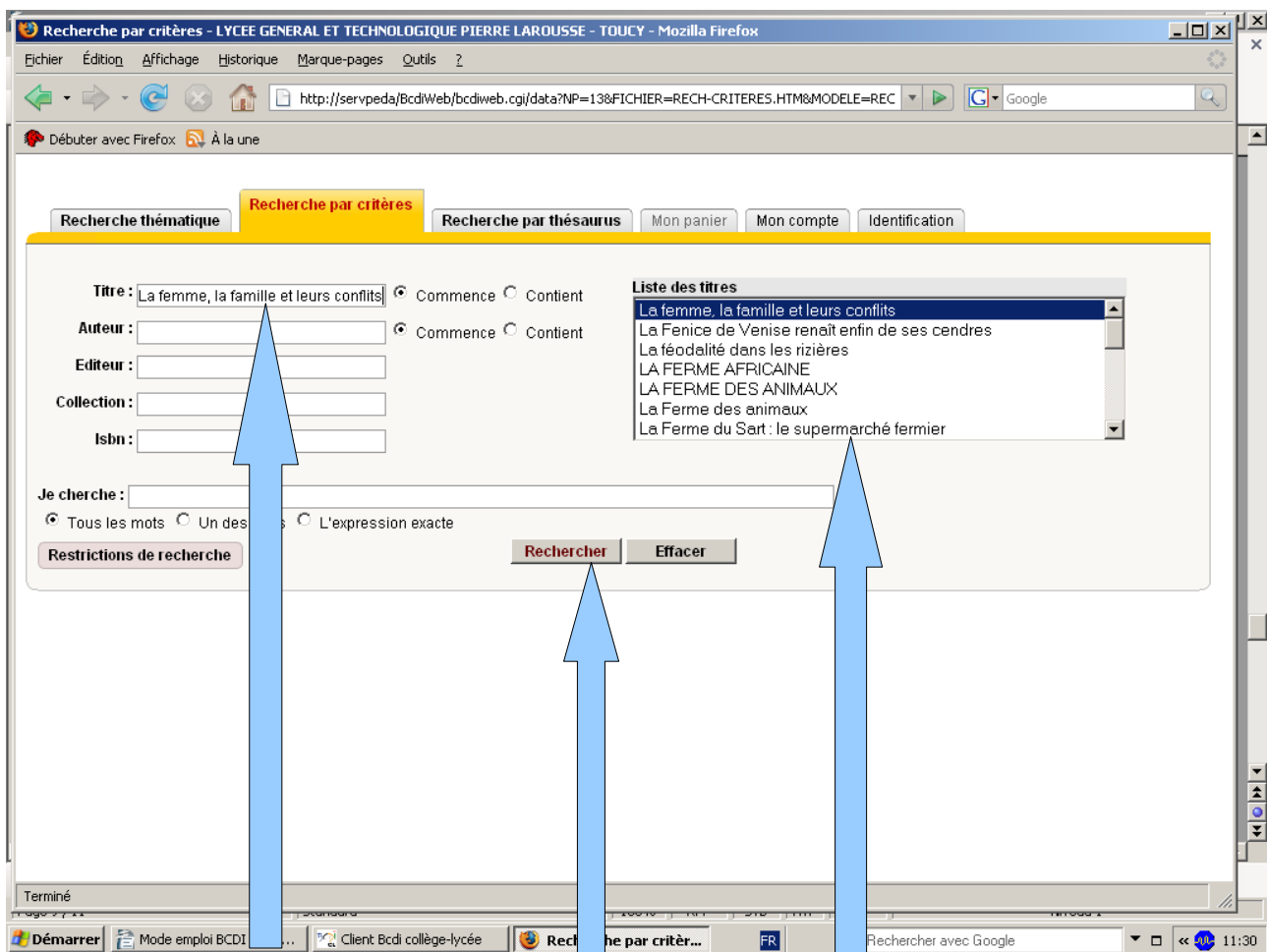

- Je saisis le **titre**.
- Puis une fois repéré, je le **capture** dans la liste des titres en double-cliquant.
- Puis je clique sur « **Rechercher** ».

BCDI WEB MODE D'EMPLOI

- Exemple de recherche par AUTEUR :
Je saisis le **nom de l'auteur** et je le **capture** dans la liste des auteurs. Puis je lance la recherche.

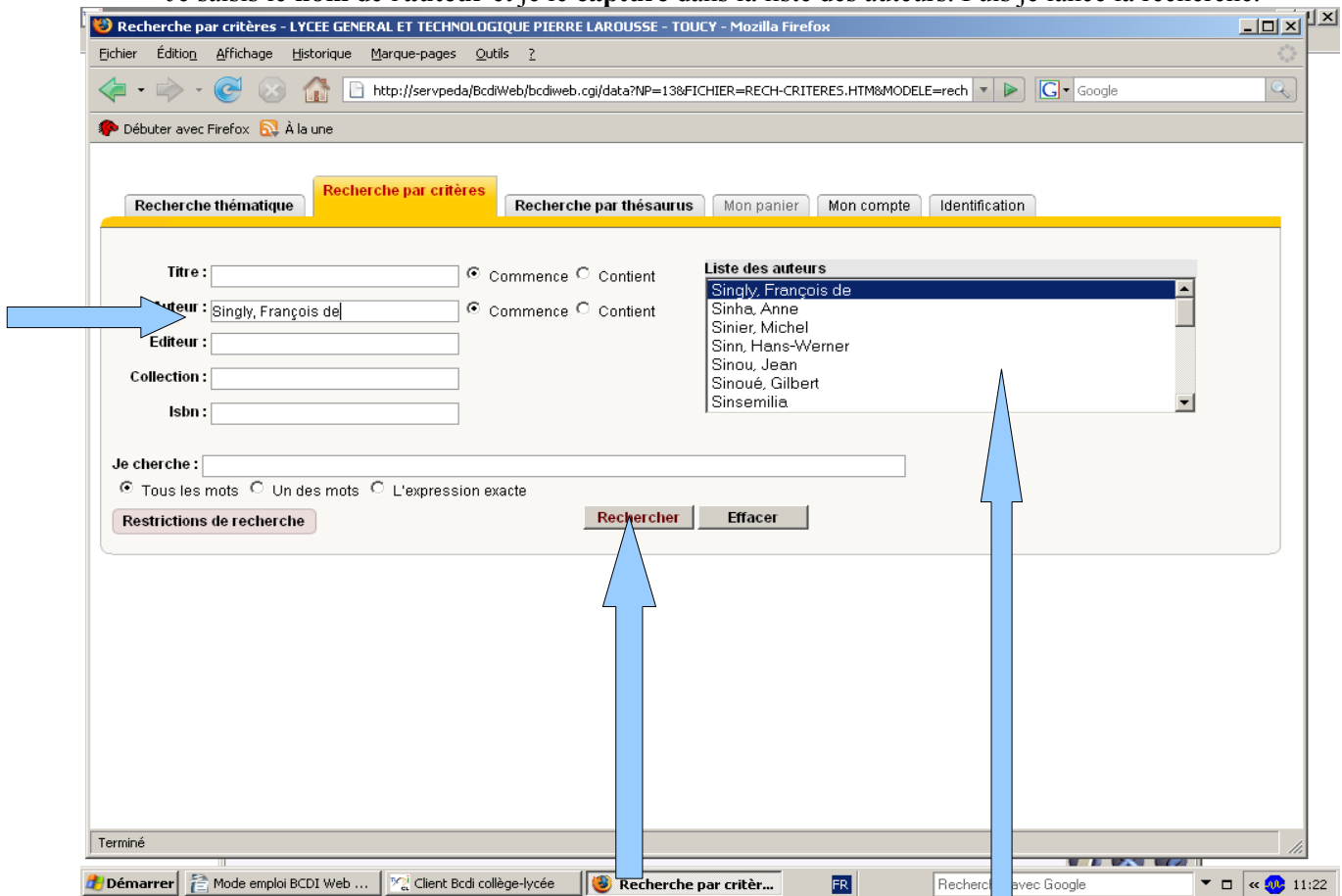

- Exemple de recherche par éditeur ou collection :

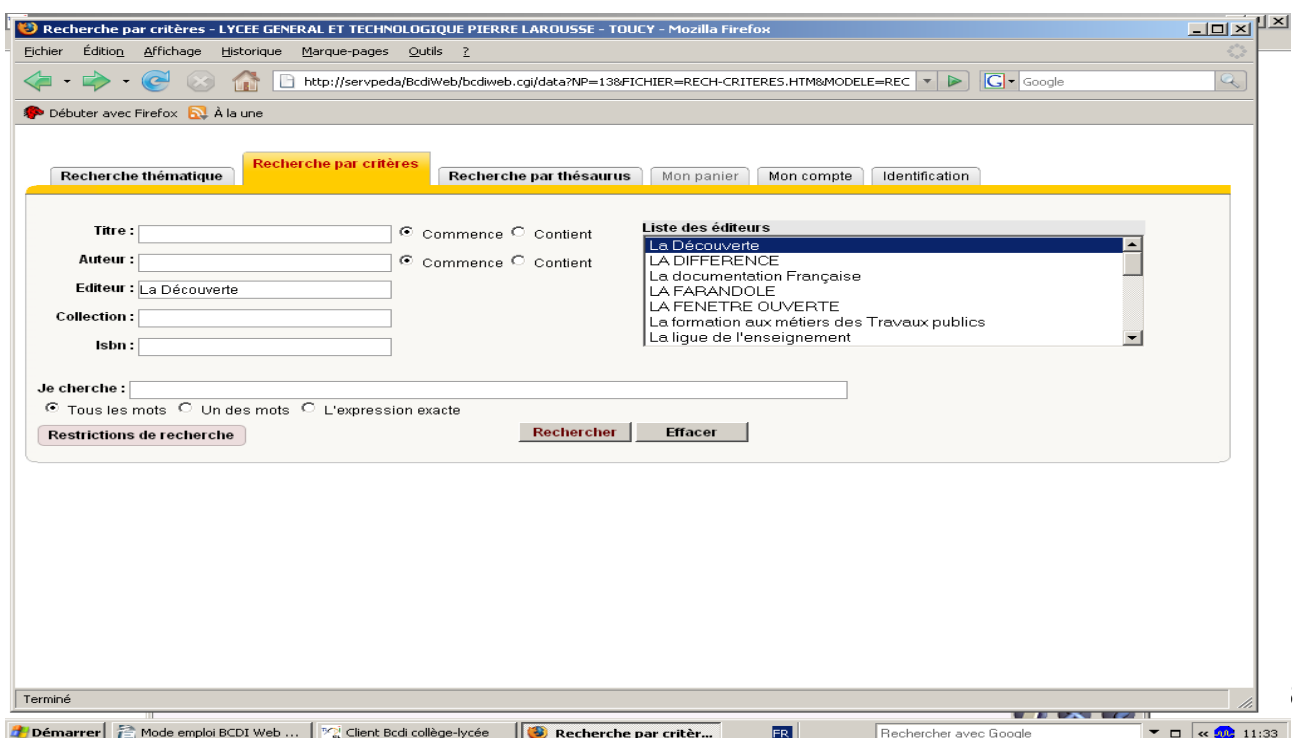

4) La recherche thématique simple (recherche rapide)

C'est le mode de recherche qui s'ouvre automatiquement à l'ouverture de BCDI. C'est un mode de recherche rapide, à utiliser quand on ne connaît pas de documents pour répondre à son besoin d'information.

Avec le mode de recherche par **thèmes**, BCDI procède à une recherche en « **plein texte** » (BCDI recherche les mots saisis « tels quels », dans les champs « titre », « descripteurs » et « résumé »).

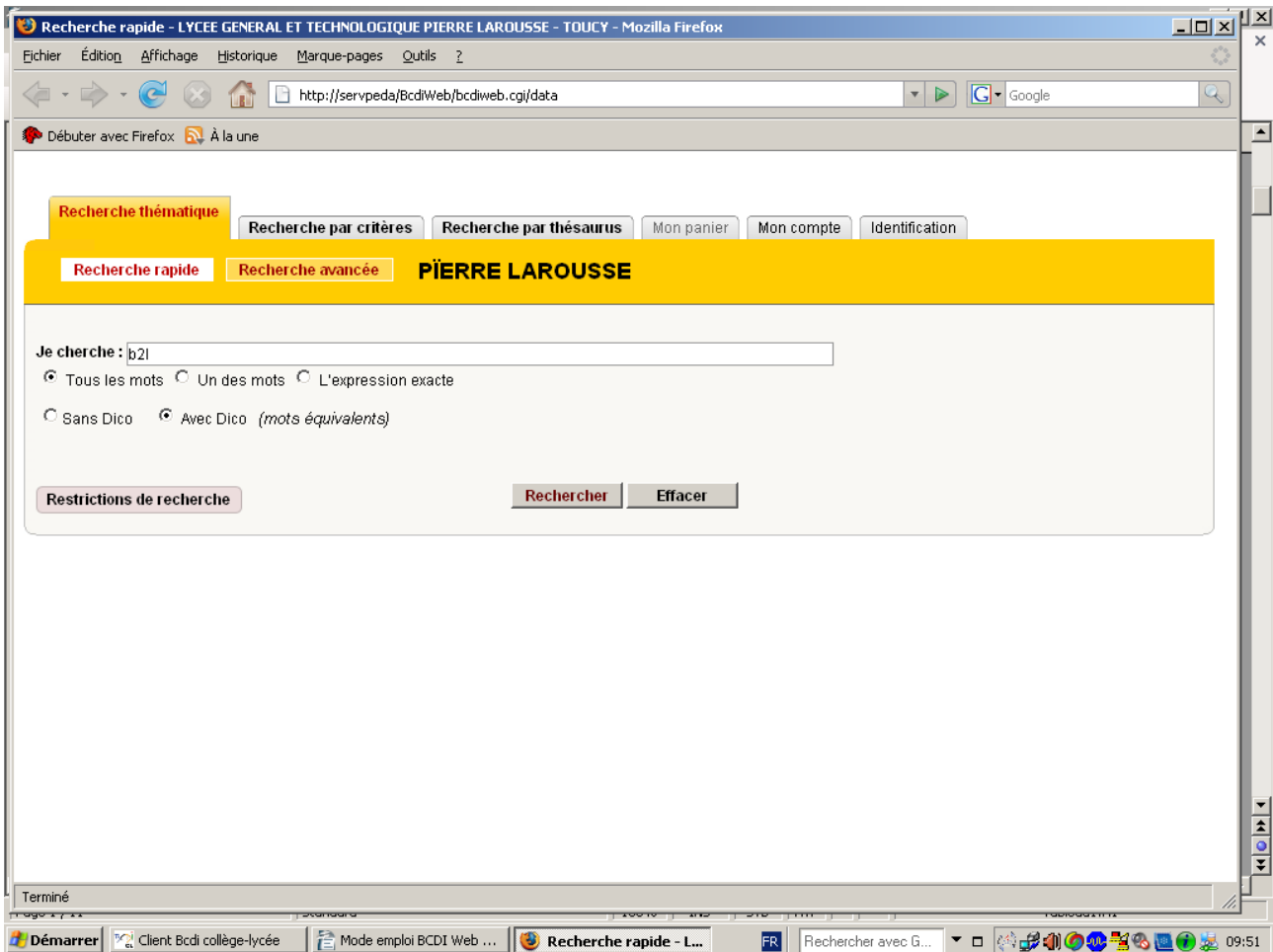

- J'écris le thème de ma recherche en saisissant un **mot-clé** (je tape 1 ou 2 mots sans article).
- Puis je clique sur le bouton « **Rechercher** ».

BCDI WEB MODE D'EMPLOI

Affichage des réponses dans BCDI Web :

- Les **résultats** s'affichent sous forme de liste. S'il y a beaucoup de fiches, je peux utiliser la fonction « **Panier** » pour ne sélectionner que les documents les plus pertinents.
- Je vérifie si les documents sont **disponibles** ou non au CDI.
- Je relève les **références** des documents qui m'intéressent ainsi que leur **cote** pour pouvoir les retrouver dans le CDI.
- S'il s'agit de sites Internet, je clique sur « **Visiter le site** » pour accéder aux informations.

Nombre de résultats

Les mots ayant servi à la recherche sont colorés en vert.

Logo qui indique le support du document.

Fonction panier

La notice complète peut être affichée.
C'est très utile pour rédiger la **bibliographie**.

Renseignements pour connaître la **disponibilité** du document et pour pouvoir le **localiser**.

BCDI WEB MODE D'EMPLOI

Les restrictions de recherche dans BCDI Web :

- Lorsque le nombre de fiches est trop important, je peux utiliser les **restrictions de recherche** pour réduire les résultats, quel que soit le type de recherche (recherche simple, rapide, avancée...). Je peux alors ajouter des restrictions de recherche en cochant ou remplissant des cases concernant :
 - La **nature** de l'information (documentaires, fictions).
 - Le **support** souhaité (livres, périodiques, sites Internet...).
 - La **date**...

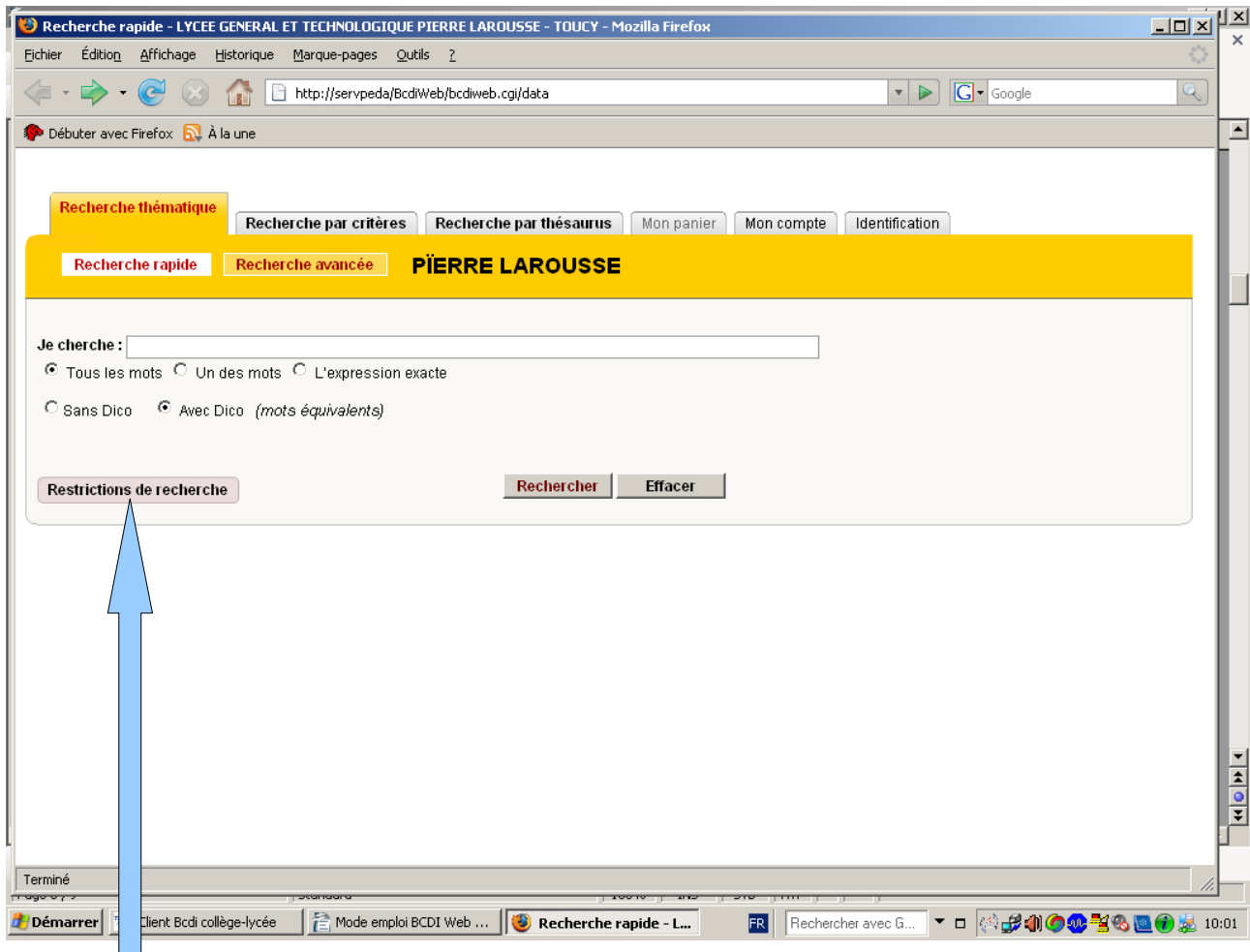

Les restrictions de recherche dans BCDI Web :

- **Exemple :**

Je recherche des **documents très récents** sur la question du **piratage informatique**.

Comme j'ai déjà effectué la recherche sur Internet chez moi, je ne recherche que des **documents « papier »** dans BCDI.

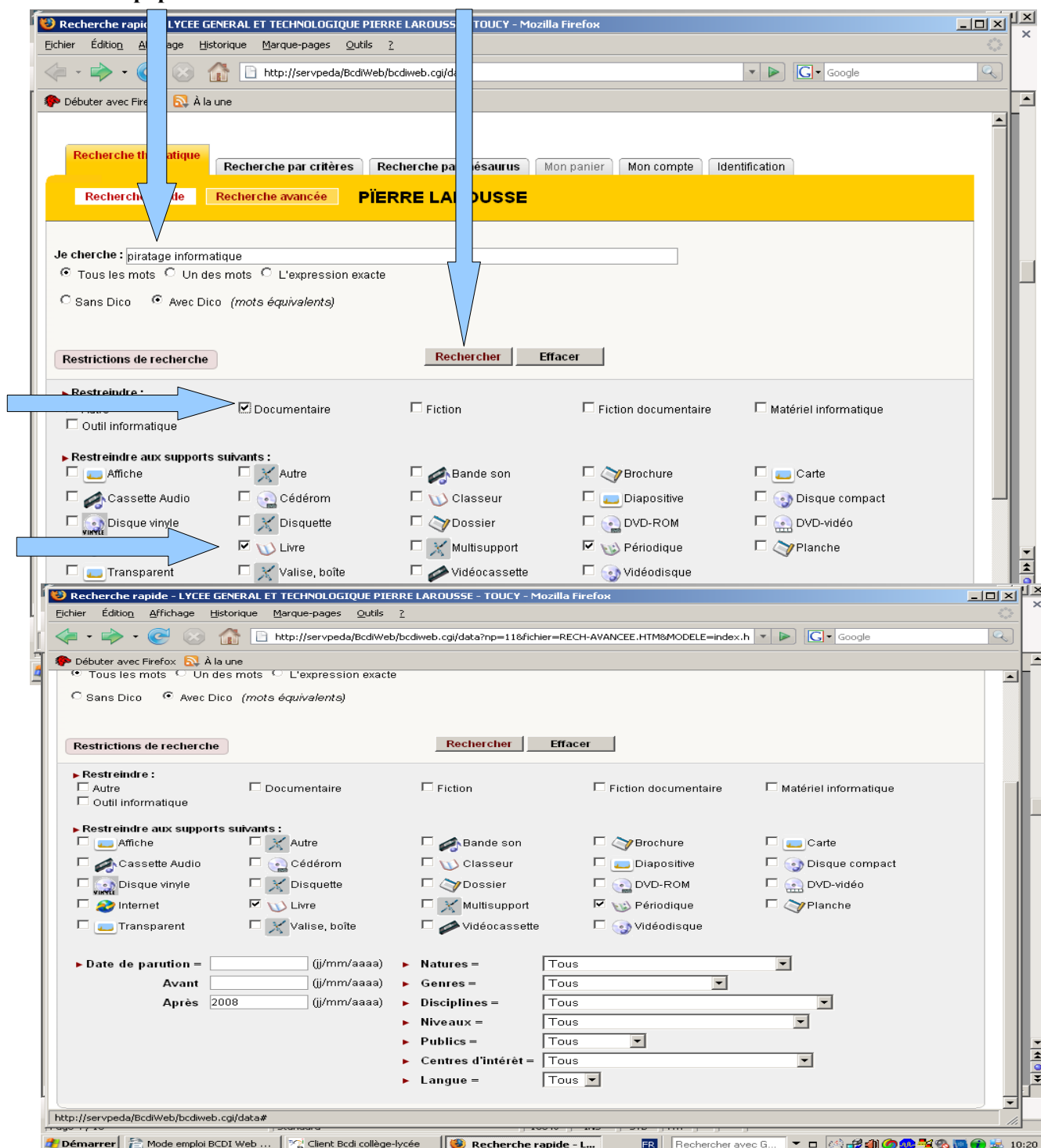

- Je saisis le **thème** de ma recherche : 1 mot-clé, 1 expression. Je coche la case « **Documentaires** ».
- Je coche les **supports** qui m'intéressent : livres / périodiques.
- J'ajoute une restriction sur la **date de parution** : après 2008.
- Je clique sur « **Rechercher** ».

5) La recherche thématique avancée

- Ce mode de recherche est plus **précis** : il permet d'interroger plusieurs champs à la fois et de construire des **équations de recherche pointues** (utilisation de plusieurs mots-clés reliés par des **opérateurs booléens**). (Cf. Technique du questionnement quintilien : Qui ? Quoi ? Quand ? Où ?...).
- Exemple :
Je recherche des **articles de revues** sur le **chômage des jeunes en France** depuis **septembre 2008**.
→ **3 mots-clés** reliés avec l'**opérateur « ET »** + **restrictions de recherche**.

Je saisis mes mots-clés les uns en dessous les autres avec l'**opérateur booléen** adapté (équation de recherche, requête). Je restreins la recherche en indiquant la **nature**, le **support**, la **date**. Puis je lance la recherche.

6) La recherche par thésaurus

- Ce mode de recherche est très **précis** car ici BCDI fait la recherche uniquement à partir du champ « **Descripteurs** ». Ce qui évite les problèmes de synonymie ou polysémie ainsi qu'en général le bruit documentaire (nombreuses réponses et pas toujours pertinentes).
- Comme dans le mode de recherche par thèmes, on peut effectuer une **recherche simple** ou une **recherche avancée (recherche experte)**.
- Pour rappel, le **thésaurus** est un langage documentaire composé de descripteurs (mots-clés qui ont été retenus dans le thésaurus et qui servent à décrire le contenu des documents). Les descripteurs sont organisés et hiérarchisés entre eux (Termes génériques, termes spécifiques, termes associés...).
- Cette recherche nécessite la **visualisation du thésaurus** afin de choisir le terme approprié :
 Les **TG** (termes génériques) sont des termes plus larges, les **TS** (termes spécifiques) sont des termes plus précis, les **TA** (termes associés) sont des termes proches qui donnent de nouvelles pistes.

- Je **visualise le thésaurus** pour cerner le thème de ma recherche (Ex : le thème de la famille en ECJS) et pour avoir des idées de sujets...
- Après avoir consulté le thésaurus, je décide d'orienter ma recherche autour du **droit de la famille** et de choisir un sujet dans cette direction (Cf. TA).

BCDI WEB MODE D'EMPLOI

- Exemple de recherche avec le thésaurus :

- Générique (TG)**: droit des personnes
- Descripteur**: droit de la famille (highlighted in red)
- Spécifiques (TS)**: (empty box)

Additional features include:

- Employé pour**: autorité parentale, droit de garde, filiation, législation familiale, séparation de corps.
- Voir aussi**: adoption d'enfant, divorce, famille, mariage, reproduction assistée.
- Navigation**: Liste alphabétique, Liste permutée, Liste thématique.
- Actions**: Capturer, Voir les 109 fiches associées.

- Je **visualise le thésaurus** (TA) pour choisir mon sujet définitif, repérer les **descripteurs** adaptés et construire mon équation de recherche. :
- Je choisis ainsi de **cibler** ma recherche sur **l'adoption d'enfant en France depuis 2000**.

- Exemple de recherche avec le thésaurus (suite) :

- Je travaille donc sur le sujet : l'adoption d'enfant en France depuis 2000. Il s'agit de 3 descripteurs.
- Je **capture les différents descripteurs** (les uns après les autres) pour saisir mon équation de recherche.
- Je clique sur « **Rechercher** » pour lancer la recherche.
- J'obtiens **23 réponses** (notices).
- Je **sélectionne** les **fiches** qui m'intéressent le plus et je note leurs **références** (affichage de la fiche complète).
- Je retrouve les documents dans le CDI (Cf. Cote, références des documents).

BCDI WEB MODE D'EMPLOI

• Recherche par thèmes ou par thésaurus ?

Quant faut-il utiliser la recherche thématique ou la recherche par thésaurus dans BCDI ?

Recherche par THEME	Recherche par THESAURUS
<p>* Quand la recherche par thésaurus a été infructueuse (pas trouvé le bon descripteur ou pas obtenu de réponses).</p> <p>* Quand la recherche traite d'un sujet d'actualité.</p> <p>* Quand le sujet est un nom propre (nom de pays, d'entreprise...), qu'il porte sur une personnalité, un personnage célèbre.</p>	<p>* Comme aide, pour trouver une idée de sujet. Vous avez un thème général (Ex : ECJS). Le thésaurus vous aide à choisir et préciser votre sujet.</p> <p>* En début de recherche, pour réfléchir à son sujet et ainsi mieux le cerner et le définir.</p> <p>* Pour cibler sa recherche et n'obtenir que des réponses pertinentes sur son sujet.</p>

• Avantages et inconvénients de ces 2 modes de recherche :

Recherche par THEME	Recherche par THESAURUS
<p><u>AVANTAGES :</u></p>	<p><u>AVANTAGES :</u></p>
<p>* C'est un mode de recherche intuitif, facile à utiliser (= langage naturel). Il est proche de la recherche sur Internet.</p> <p>* Il permet parfois de trouver des réponses même lors de recherches difficiles (termes précis, thèmes secondaires...).</p> <p>* Il s'adapte bien aux sujets sur l'actualité.</p>	<p>* Ce mode permet de faire une recherche ciblée et précise car il interroge uniquement le champ « Descripteurs ». On n'obtient alors que des réponses pertinentes.</p> <p>* Il fournit une aide lors de la phase de réflexion et d'analyse sur son sujet (phase de questionnement) ou lors du choix d'un sujet (Cf. ECJS, TPE...).</p>
<p><u>INCONVENIENTS :</u></p>	<p><u>INCONVENIENTS :</u></p>
<p>* Ce mode de recherche n'offre pas de réflexion sur le sujet. Il se contente de retrouver une chaîne de caractères, le mot-clé tel qu'il est écrit, sans se soucier de son sens (= recherche en « plein texte »).</p> <p>* En cas de synonymie ou polysémie sur le mot-clé, on obtient du « bruit documentaire » (trop de résultats et beaucoup de réponses non pertinentes).</p>	<p>* C'est un mode de recherche plus difficile à utiliser. Il faut savoir trouver les bons descripteurs (= langage documentaire contrôlé) et naviguer dans le thésaurus.</p> <p>* Si on ne maîtrise pas ce mode de recherche, on risque le « silence documentaire » (pas assez de réponses).</p>

EXERCICE : Recherche par thèmes ou par thésaurus ?

Savoir choisir le mode approprié en fonction de son sujet de recherche ?

Voici des exemples de sujets.

A votre avis, quel mode de recherche vaut-il mieux utiliser pour être le plus efficace dans la recherche ? Par thème ou par thésaurus ? Les 2 sont-ils possibles ? Pourquoi ?

- La réforme du lycée 2010.
- Les délinquants sexuels.
- Le Mur de Berlin.
- Barack Obama.
- La crise financière (2009-2010).
- Le réchauffement climatique.
- Le Traité de Lisbonne.
- La croissance économique américaine.
- La grippe H1N1.
- Les Sans-papiers.
- La taxe carbone.
- Les tags.
- L'entreprise Apple.
- Les vols en France.
- Les droits de l'enfant.
- Le chômage en France.
- Les thérapies géniques.
- Le bizutage en France.
- Le développement durable.
- Les catastrophes naturelles.
- Rama Yade.
- La scientologie.
- La loi Hadopi.
- Les Beatles.

BILAN

Récapitulatif des notions abordées lors de la séquence BCDI :

- Logiciel documentaire / base de données documentaire.
- Document primaire / document secondaire.
- Notice / références bibliographiques / bibliographie.
- Pertinence / indice de pertinence.
- Requête / équation de recherche / mot-clé / opérateurs booléens.
- Langage naturel / langage en plein texte.
- Troncature.
- Langage documentaire / thésaurus / Motbis / descripteur / TG, TS, TA.
- Silence documentaire / bruit documentaire.